

## Finanzas

## NOTICIAS A UN CLIC

Acción de Pacific perdió 75% de su valor esta semana en la BVC

Preferencial Davivienda, la recomendada con mejor desempeño

Perú y Colombia fueron las bolsas del Mila que más perdieron durante 2015

f Facebook

t Twitter

g+ Google +

Martes, Enero 19, 2016

# Banca espera ampliar cobertura este año a 77% de la población

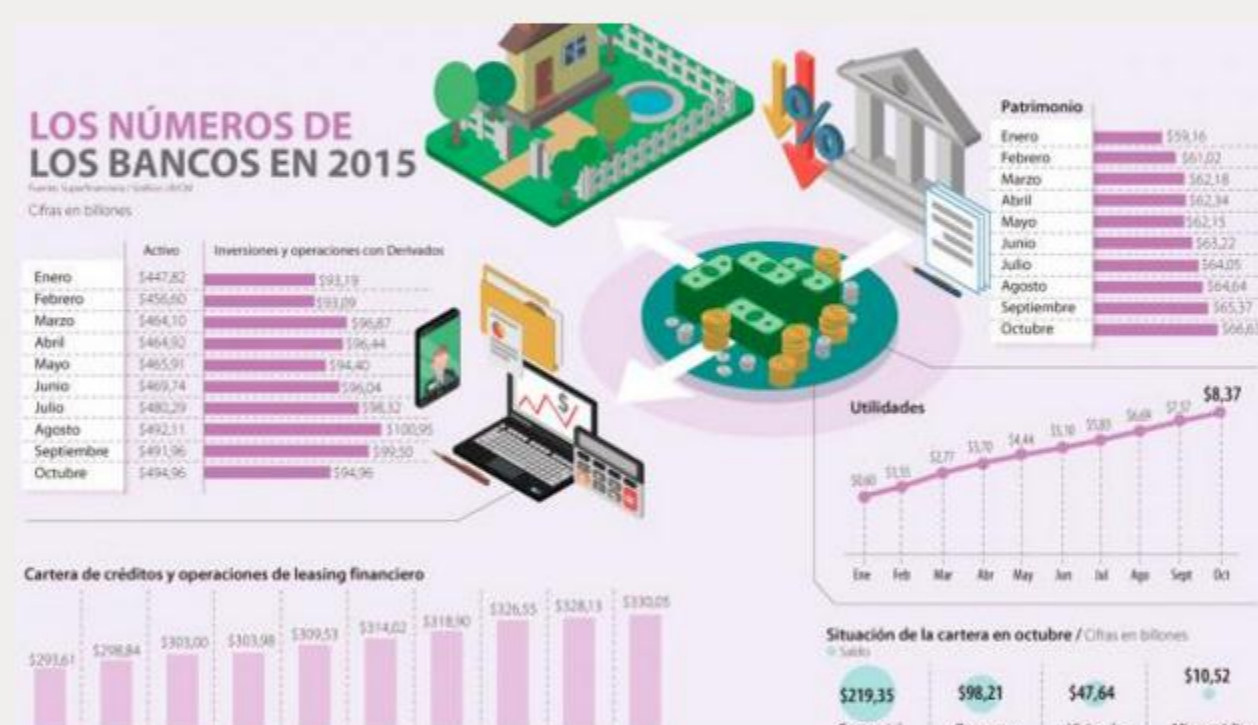

**Bogotá** La caída de los precios del petróleo, la devaluación del peso, la subida de tasas de interés del Banco de la República y la inflación son algunas de las razones por las que 2015 fue un año complejo para la economía nacional. Por eso, el sistema financiero este año se enfrenta a importantes retos y grandes metas, entre los que se encuentran: otras subidas de tasas, la disminución en la demanda de créditos y que 77% de los colombianos accedan a los servicios financieros.

Jonathan Malagón, vicepresidente de Asobancaria, señaló que el primer reto que enfrentará la banca en 2016 es “el menor dinamismo esperado de la demanda interna. De hecho, las perspectivas para 2016 señalan un crecimiento hacia niveles de 2,6%, muy inferior a los niveles cercanos a 3% con que habría cerrado 2015. En ese sentido, la banca deberá ajustarse a unos nuevos ritmos de colocación de crédito consistentes con la nueva realidad macroeconómica y con el menor dinamismo de la actividad productiva”.

Para Malagón el segundo reto tiene que ver con el encarecimiento de la liquidez tanto a nivel local como global. Y es que de acuerdo con el experto, con los resultados recientes de inflación, el Banco de la República va seguir con la política monetaria restrictiva a lo largo del año, lo que llevará a que el costo de fondeo de los bancos continúe encareciéndose. Así mismo, a nivel global, la Reserva Federal en Estados Unidos continuará con el alza en las tasas de intervención, restringiendo la liquidez en los mercados internacionales.

Cabe recordar que Janet Yellen, presidenta de la Reserva Federal, anunció el pasado diciembre que probablemente este año se genere en cuatro oportunidades el aumento de tasas, lo que de manera casi inmediata provocaría el incremento de tasas en el país.

Según el vicepresidente técnico de Asobancaria, un tercer reto para la banca en 2016 es el de “continuar ampliando la base de personas que tienen acceso a los servicios financieros, pero no solo por el lado del pasivo (cuentas de ahorro, CDTs, entre otros) sino también por el lado del activo (créditos). El objetivo es llegar, de cara a 2016, a niveles superiores al 77% en términos de acceso”.

Para Malagón, a esto se le suma la incertidumbre por la reforma tributaria que se avecina y de la que ya se tiene un leve conocimiento por las recomendaciones de la Comisión de Expertos tributarios. “La banca es consciente que la capacidad tributaria de las firmas ya se copó y de allí la necesidad de que la reforma que se avecina sea clara, transparente para el empresariado y sin visos de regresividad en materia de empleo e inversión”.

De acuerdo con el más reciente informe de actualidad del sistema financiero presentado por la Superintendencia Financiera, los activos del sistema financiero alcanzaron un valor de \$1.206,89 billones al cierre de octubre de 2015. Es decir, que tuvieron un crecimiento real anual de 6,59% y un incremento mensual de \$6,22 billones.

Frente a septiembre de los establecimientos de crédito registraron un incremento en los activos de \$3,71 billones, el saldo total de la cartera bruta, incluyendo al Fondo Nacional del Ahorro (FNA), se ubicó en \$375,71 billones, equivalente a una variación real anual de 11,68%.

El crecimiento orgánico de la cartera año corrido (enero - octubre) aumentó 5,78% real, valor inferior al 6,79% real registrado en el mismo periodo del año anterior.

“Para 2016, en línea con el menor dinamismo económico, el crédito presentará una sana moderación (a niveles inferiores a 10%), en particular, en el relacionado con el de consumo. De hecho, se espera que el crecimiento de dicha cartera pase de niveles cercanos a 8% a una expansión cercana a 6,7% real. Sin embargo, lo destacable en este aspecto es que con el crecimiento esperado en 2016, el país continuará con el objetivo de lograr mayores niveles de profundización financiera en medio de una sana irrigación de crédito”, concluyó Malagón.

Por su parte, Jorge Alberto Acosta, presidente de Coltefinanciera manifestó que “nosotros creemos que el mayor reto es tener la prudencia necesaria para poder sobrellevar las dificultades que se pueden presentar a lo largo del año, es evidentemente un año más complicado que los anteriores”.

Así mismo, Acosta le recomendó a los usuarios que tengan un mayor cuidado con el endeudamiento, con las tarjetas de crédito, y que solo acudan a un crédito para lo estrictamente necesario y en lo posible a tasa fija, para evitar pagar altos intereses de posteriores alzas.

## Lo que debe tener en cuenta antes de endeudarse

Según el vicepresidente de Asobancaria, es necesario tener en cuenta algunos elementos para enfrentar el encarecimiento del crédito. Primero, “los usuarios deben evaluar la estabilidad de las fuentes generadoras de sus ingresos y sus perspectivas dada la actividad de la cual se derivan”. Lo segundo que sugiere el experto es considerar el nivel de endeudamiento actual para evaluar hasta qué punto pueden honrar sus obligaciones financieras con suficiencia, así como la posibilidad de acceder a nuevos créditos. Y el tercer punto a tener en cuenta es que “el crédito es un canal muy útil que permite facilitar la consecución de objetivos profesionales y personales, pero que requiere una priorización más estricta”.

## Las opiniones

**Jonathan Malagón**  
*Vicepresidente de Asobancaria*

“Uno de los retos es continuar ampliando la base de personas que tienen acceso a los servicios financieros, llegar a niveles superiores a 77%”.

**Jorge Alberto Acosta**  
*Presidente de Coltefinanciera*

“Los usuarios deben tener cuidado con las tarjetas de crédito y solo acudir al crédito para lo estrictamente necesario y a tasa fija”.