ALEMANIA. CON FUSIÓN SUMARÁN 40 MILLONES DE USUARIOS EN EL PAÍS

A Telefónica le quedó el camino libre para liderar el mercado móvil en Alemania

BOGOTÁ_ El día de ayer **Carlos Slim**, uno de los principales accionistas de *KPN Mobile* dio el visto bueno para que *Telefónica* adquiera a la filial del grupo en Alemania, *E-Plus*, lo que convertirá a la firma de telecomunicaciones española en la empresa móvil número uno en el país teutón con más de 40 millones de usuarios.

La oferta de US$10.700 millones que realizó el grupo español hace aproximadamente un mes de por la filial de *KPN* en Alemania, no había sido considerada suficiente por parte de los accionistas de la empresa holandesa. Pero ayer luego de un aumento de 6% en el monto, llegando a los US$11.500 millones, y de la aprobación de **Slim**, parece que se va a llegar a buenos términos.

La fusión de *E-Plus* con *Telefónica Deutschland* creará un operador móvil con 40 millones de clientes y será el nuevo número uno en el mercado alemán por delante de *Deutsche Telekom* y *Vodafone*, con 37 y 34 millones de usuarios, respectivamente.

La aprobación de **Slim** cambia completamente el rumbo que habían tenido estas negociaciones, que en un principio iban a ser bloqueadas por el multimillonario mexicano, poseedor del 30% del grupo holandés *KPN*. Pero luego del aumento de la oferta y del porcentaje que le corresponderá por la fusión, el grupo de Slim accedió a la venta.

La empresa de telecomunicaciones holandesa recibirá por la operación US$6.700 millones en efectivo y tendrá hasta 20,5% de la nueva sociedad que nacerá de la fusión de *Telefónica Deutschland* con *E-Plus*, en vez del 17,6% de la primera propuesta. Con esta participación a pesar de no estar de lleno en el mercado alemán, **Carlos Slim** tendría incidencia en la mesa directiva de la nueva compañía.

Para **Carlos Rodríguez**, especialista en empresas, "la fusión de este tipo de compañías representa el posicionamiento de los líderes de las comunicaciones en una país determinado".

"Sin importar el país donde se vaya a operar, los negocios por lo general tienden a concentrarse en unos gigantes como es el caso de **Slim**, quién encabeza el mercado de la telefonía en gran parte de América Latina y ahora quiere ingresar al viejo continente", agregó.

La operación todavía no se ha cerrado y la empresa española *Telefónica* deberán tener el apoyo de los reguladores antimonopolios de Alemania, para poder cerrar un acuerdo que reducirá la cantidad de actores de cuatro a tres en un mercado con más 112 millones de suscriptores.

"La fusión de este tipo de empresas en Europa no es algo tan fácil de llevar a cabo. Allá las leyes antimonopolio son muy duras y no son tan permisivas como las de acá. Tal vez eso ha hecho que **Carlos Slim** no haya podido avanzar a un mayor ritmo en sus planes por entrar de lleno en el mercado de las telecomunicaciones de Holanda y Alemania", explicó **Polkan García**, analista de tecnología.

ERNESTO RODRÍGUEZ URIBE
erodriguez@larepublica.com.co

US$11.500 MILLONES
ES LA OFERTA DE TELEFÓNICA POR LA ALEMANA E-PLUS.

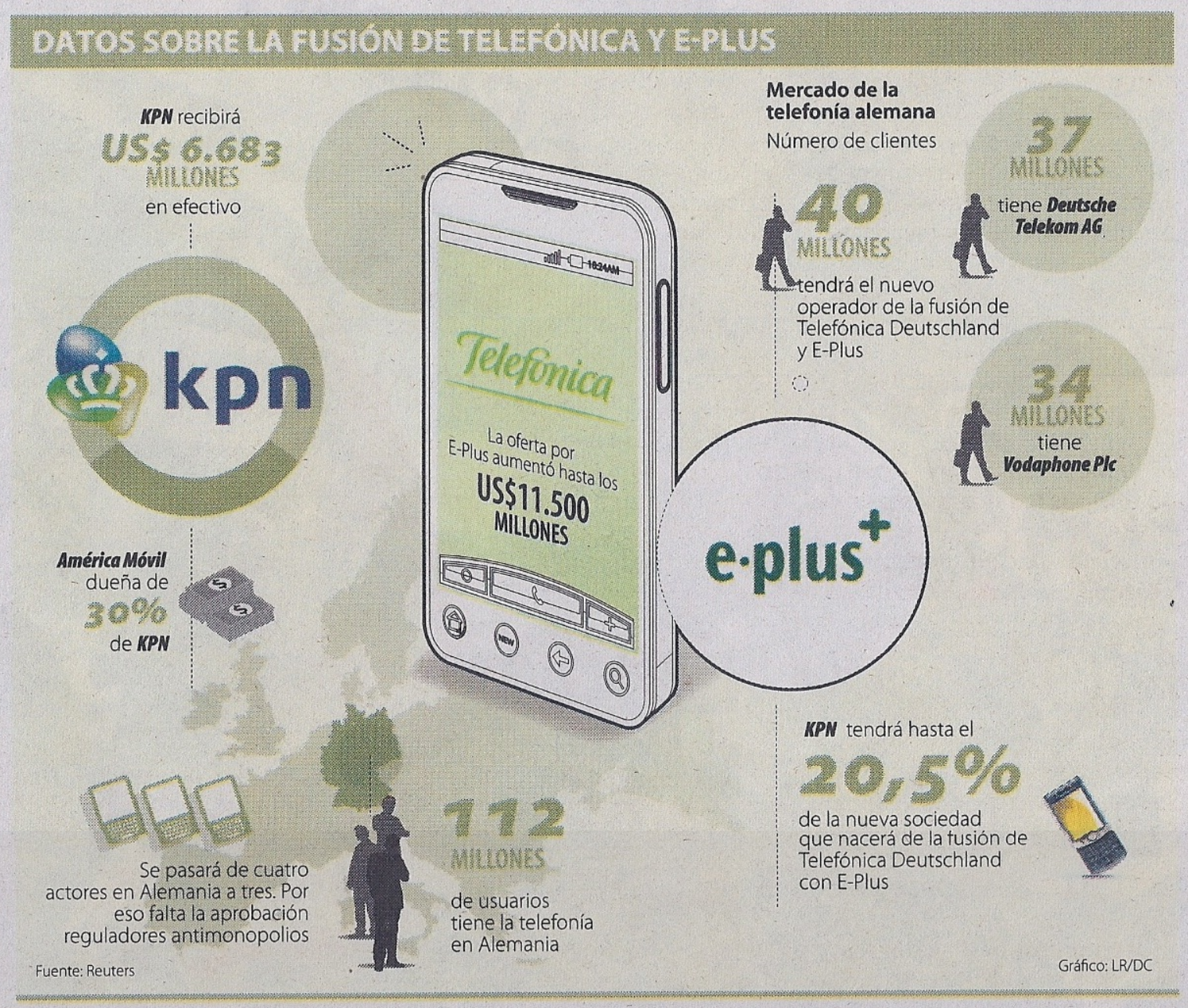

CARLOS RODRÍGUEZ
ESPECIALISTA EN EMPRESAS

"La fusión de este tipo de compañías representa el posicionamiento de los líderes de las comunicaciones en un país determinado. Sin importar dónde se vaya a operar, los negocios los controlan unos pocos".

POLKAN GARCÍA
ANALISTA EN TECNOLOGÍA

"La fusión de este tipo de empresas en Europa no es algo tan fácil de llevar a cabo. Allá las leyes antimonopolio son muy duras. Tal vez eso ha hecho que Carlos Slim no haya podido avanzar en sus planes de expansión".

América Móvil tiene los recursos para comprar KPN

América Móvil ha dicho en un comunicado que ha cerrado contratos de crédito con diferentes instituciones financieras globales sujetos a condiciones comunes en ese tipo de operaciones, con el fin de asegurar la totalidad de los recursos necesarios para llevar a cabo la oferta por la empresa holandesa *KPN*. Se estima que el total de la transacción por el 70% de la empresa le costaría a **Carlos Slim** US$9.600 millones, a un precio de US$3,2 por acción. El cierre de la jornada en la bolsa de Amsterdam el día de ayer, mostró un incremento en los títulos de la compañía de 3% cerrando en US$3,01 y subiendo respecto al cierre del viernes .

LR
SÍGANOS EN:
www.larepublica.co
Con toda la información sobre la fusión de Telefónica y E-Plus.