GLOBOECONOMIA / Jueves, Noviembre 14, 2013

Desempleo y deuda en naciones de la UE, culpables del desequilibrio económico

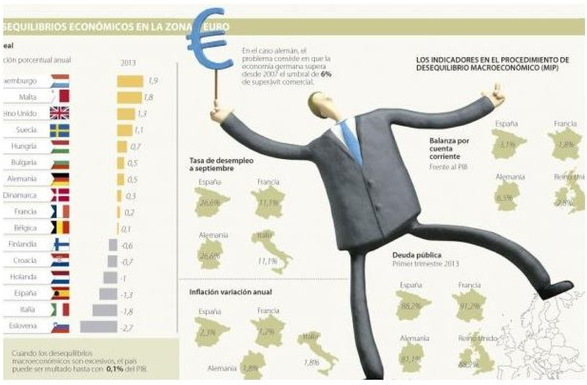

Bogotá_La recuperación económica de la Unión Europea (UE) parece estar en jaque por culpa de los desequilibrios financieros que presentan algunos de sus países.

Las altas tasas de desempleo, la inflación y la deuda pública de las naciones son algunos de los aspectos que han hecho que 16 Estados miembros se encuentren bajo la lupa de la Comisión Europea.

Según el ente de control, se deberá realizar una revisión en profundidad de los problemas macroeconómicos en 16 Estados miembros, entre los que se destacan España, y por primera vez el elevado superávit comercial que presenta Alemania. También se estudiarán los casos de países como: Eslovenia, Francia, Italia, Hungría, Bélgica, Bulgaria, Dinamarca, Malta, Holanda, Finlandia, Suecia, Reino Unido, Luxemburgo y Croacia.

Desempleo
La tasa de desempleo unificada para los 28 países miembros de la UE a septiembre, según datos reportados por Eurostat fue de 11% y ha aumentado si se compara con la cifra de octubre de 2012 en donde la tasa fue de 10,7%. Un hecho que según Juan Camilo Rojas, analista internacional de Credicorp Capital, "ha generado menores ingresos y por ende menos gastos en el consumo de las familias del viejo continente, afectando directamente la inflación de la UE".

Inflación
Según los datos entregados por el Banco Central Europeo, en su boletín de octubre, sobre el Índice de Precios al Consumidor (IPC), la inflación para la UE fue de 0,7%, una de las cifras más bajas registradas en los últimos años y que evidencia que en la actualidad hay más productos en el mercado de los que los europeos pueden comprar.

"La inflación actual en Europa debería estar entre 2% o 2,5%. El porcentaje que se registra en este momento ha generado que los precios se encuentren en sus mínimos y de todas maneras por la desocupación las familias no tienen dinero para adquirirlos", agregó Rojas.

Deuda pública
Otro aspecto que ha generado problemas para Europa, es la deuda pública medida sobre el Producto Interno Bruto (PIB), la cual es en algunos casos es superior al 100%, en el primer trimestre de este año, como en el caso de Italia 130%.

Bélgica y España, también presentan un déficit de 104,5% y 88,2%, respectivamente. Para Germán Nova, profesor de economía de la Universidad Nacional de Colombia, tener un alto porcentaje de deuda afecta directamente el crecimiento económico de un país y las maniobras que deben llevar a cabo los gobiernos para controlarla, tienden a aplicar impuestos a los ingresos, aunque esto se puede volver una situación incontrolable.

Los desequilibrios económicos corresponden a la evolución en los últimos tres años de los siguientes 11 indicadores macroeconómicos que mide Bruselas : la posición de inversión internacional neta, tipo de cambio real efectivo, cuota de mercado de exportaciones, deuda del sector privado, deuda pública y tasa de desempleo, balanza por cuenta corriente, costes laborales unitarios, evolución de los precios de la vivienda, flujo de crédito al sector privado y evolución de los pasivos del sector bancario.

En economía hay una relación fundamental y es que todo lo que se ofrece tiene que poder ser comprado, si esto se presenta hay equilibrio en cuanto a precios y cantidad, todo lo contrario a lo que sucede en el Viejo Continente.

Para la Comisión Europea, uno de los casos más preocupantes es España, país que presenta problemas en seis indicadores que mide. Según precisa el informe la economía se está reequilibrando progresivamente, pero advierte que todavía falta mucho para lograr la recuperación. La sorpresa de los países incluidos en la lista es Alemania, que supera desde 2007 el umbral de 6% de superávit comercial (exporta más de lo que importa), algo que podría prolongarse los próximos años.

Para Mauricio Jaramillo Jassir profesor de relaciones internacionales de Universidad del Rosario, la decisión de la Comisión Europea puede generar dos posibles escenarios.

El primero es que produzca una mayor disciplina fiscal, algo que muchos países de la Europa necesitan, y que fue una de las causas por la que muchos entraron en crisis, y el segundo, "un efecto negativo por las sanciones, que podrían ser de hasta 0,1% del PIB de cada país, lo que afectaría la recuperación que hasta ahora mostraba adelantos, pero que podría volverla mucho más lenta" agregó.

La recuperación llegó al Reino Unido: Carney
Tal como lo publicó el diario Expansión de España, el gobernador del Banco de Inglaterra, Marck Carney, cree que la economía británica va a crecer con fuerza, sin necesidad de depender de las exportaciones a sus vecinos europeos, quienes todavía tienen "un largo ajuste" por delante. En una rueda de prensa en Londres, el canadiense Carney dijo que "no hace falta ser un optimista para ver el vaso medio lleno en Reino Unido. La recuperación económica ha llegado, el país vuelve a crecer". Según las previsiones del Banco de Inglaterra, el PIB británico puede sostener un incremento anual de alrededor de 3% en los próximos años, facilitando que el país se recupere de forma más rápida.

Las opiniones

Juan Camilo Rojas
Analista internacional de Credicorp Capital
"El desempleo ha generado menores ingresos y por ende menos gastos en el consumo de las familias del viejo continente, afectando directamente la inflación de la UE".

Germán Nova
Profesor de Economía de la Universidad Nacional
"Tener un alto porcentaje de deuda afecta directamente el crecimiento económico de un país y para controlarla se debe aplicar impuestos a lo ingresos".

Ernesto Rodríguez Uribe
erodriguez@larepublica.com.co